

FACADE SUD-OUEST

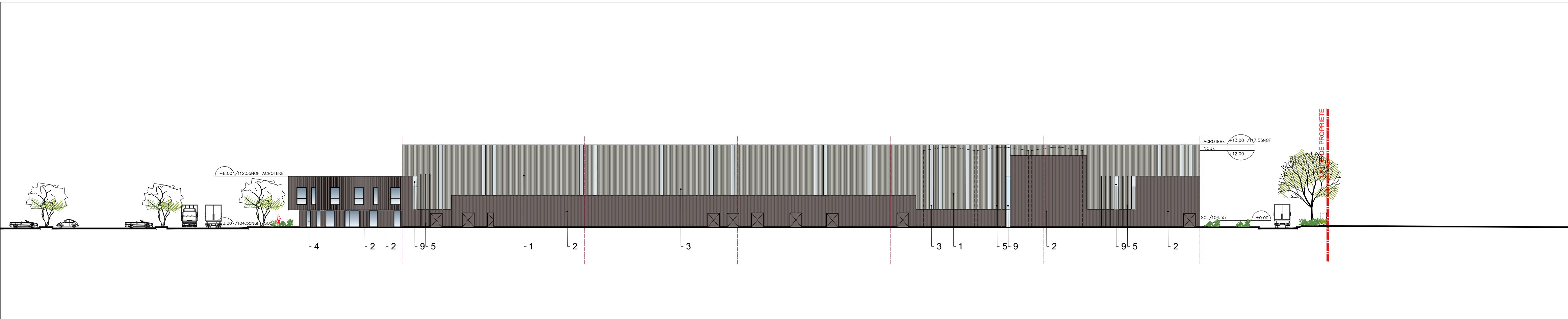

FACADE NORD-EST



FACADE SUD-EST

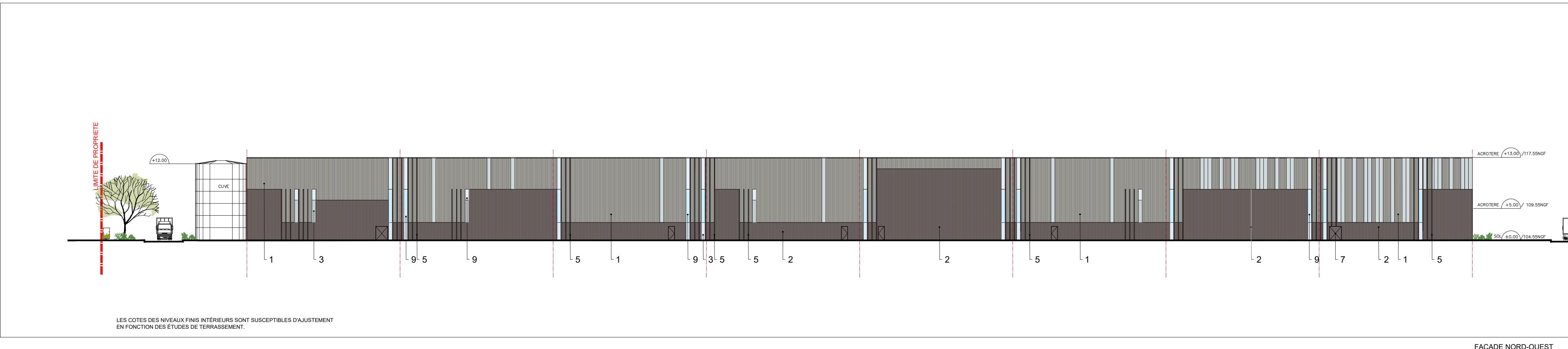

FACADE NORD-OUEST

LES COTES DES NIVEAUX FINIS INTERIEURS SONT SUSCEPTIBLES D'AJUSTEMENT EN FONCTION DES ETUDES DE TERRASSEMENT.

LEGENDE

- 1 Bardage nervuré vertical (type cadence) Teinte Champagne
- 2 Bardage nervuré vertical (type cadence) Teinte sepia 4824
- 3 Bardage nervuré vertical (type cadence) inox
- 4 Vitrage / Menuiseries Teinte gris anthracite
- 5 lames en bois
- 6 Polycarbonate
- 7 Porte piétonne Teinte sepia 4824
- 8 Porte de quais - 2.8x4.2m
- 9 lames bardage aspect inox

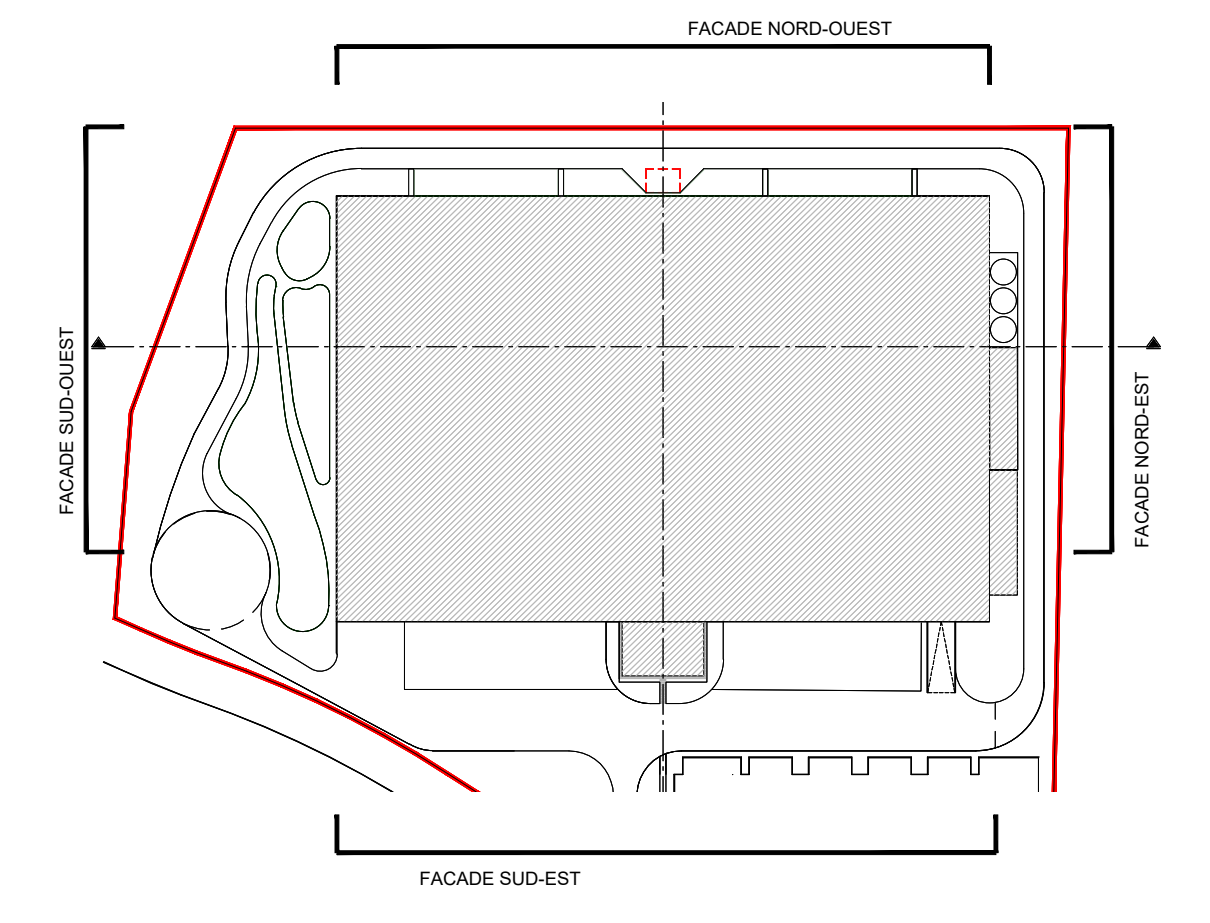

PLAN DE REPERAGE

EXIA PRODUCTION

CONSTRUCTION D'UN
BATIMENT DE LOGISTIQUE
COMMUNE DE MEUNG-SUR-LOIRE (45)

MAITRE D'OUVRAGE	EXIA PRODUCTION	4 place Louis Armand Tour de l'horloge - PARIS 75012	
MAITRE D'OEUVRE ARCHITECTE	AGENCE FRANC SAS	7 rue Bayard 75008 PARIS TEL : 01 42 25 26 07	

DOSSIER PERMIS DE CONSTRUIRE

PC IndA	PLAN DES FACADES	référence 1125								
05	<table border="1" style="width: 100%; border-collapse: collapse;"> <tr> <th style="text-align: left;">modifications</th> <th style="text-align: left;">référence</th> </tr> <tr> <td>Novembre 2021: Pièces de substitution suite à la demande du SDIS</td> <td>1125</td> </tr> <tr> <td></td> <td>Date : 09-2021</td> </tr> <tr> <td></td> <td>Echelle : 1:400</td> </tr> </table>	modifications	référence	Novembre 2021: Pièces de substitution suite à la demande du SDIS	1125		Date : 09-2021		Echelle : 1:400	
modifications	référence									
Novembre 2021: Pièces de substitution suite à la demande du SDIS	1125									
	Date : 09-2021									
	Echelle : 1:400									

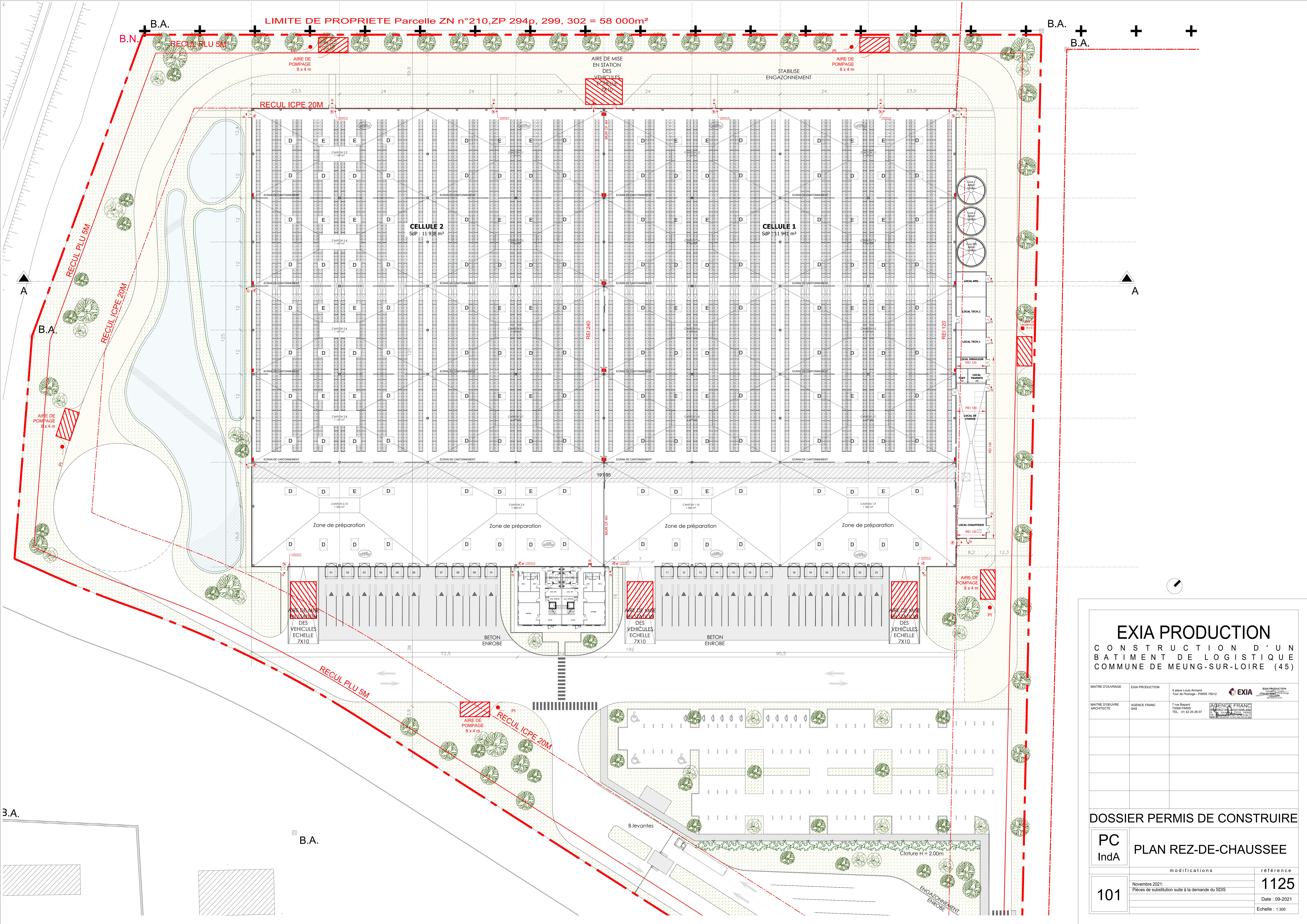

EXIA PRODUCTION
 CONSTRUCTION D'UN
 BATIMENT DE LOGISTIQUE
 COMMUNE DE MEUNG-SUR-LOIRE (45)

MATRE D'OUVRAGE	EXIA PRODUCTION	4 place Louis Armand Tour de Pontage - PARIS 75012	
MATRE D'OEUVRE ARCHITECTE	AGENCE FRANC SAS	7 rue Bayard 75008 PARIS TEL : 01 42 25 26 07	

DOSSIER PERMIS DE CONSTRUIRE

PC IndA	101	PLAN REZ-DE-CHAUSSEE	référence 1125
		modifications	Date : 09-2021 Echelle : 1:300